

2016

아산시 통계연보

ASAN STATISTICAL YEARBOOK



발 간 사



통계는 세상을 움직이는 과학이라고 이야기 합니다. 아산시 정책 또한 통계에 기반을 두고 과학적인 행정을 구현하기 위해 최선을 다하고 있으며, 적극적인 정보공개 및 통계 활용을 위하여 노력하고 있습니다.

이번에 발간되는 통계연보는 아산시의 가장 기본적인 인구 · 경제 · 사회 · 문화 · 환경 · 교육 등 총 17개 분야의 통계자료를 수록하였으며, 시민들에게 빠르게 제공하기 위하여 책으로 제작되던 과정을 줄이고 시대에 발맞추어 인터넷(아산시 홈페이지)으로 제공하게 되었습니다.

본 통계자료가 올바른 정책결정 및 학술연구 등을 위한 기초자료로 유용하게 활용될 수 있기를 바라며, 시민들이 필요로 하는 통계자료를 발굴하여 지역 발전의 원동력을 구축하고 보다 정확하고 편리한 통계 정보를 제공하기 위하여 더욱 노력하겠습니다.

그동안 통계연보 발간에 귀중한 자료를 제공해 주시고 적극적으로 협조해 주신 유관기관 및 단체의 관계자 여러분께 깊은 감사를 드립니다.

2017년 2월 일

아 산 시 장

민선6기 아산시 비전과 목표



아산시민헌장



유서 깊은 온천문화의 발상지로서 찬란한 향토문화를 꽃피우고, 충청인의 진취적인 기상과 충효정신을 면면히 이어온 아산은 우리들의 복된 삶의 터전이다.

우리들은 그윽한 멋과 따뜻한 정을 지닌 자랑스런 문화시민임을 자부하면서 아산을 풍요롭고 희망 가득한 일류도시로 가꾸어 나가는데 함께 뜻을 모은다.

- 가정과 이웃을 사랑하고 공공질서와 도덕을 존중하며 공동체 의식으로 시민화합을 이룩한다.
- 자연환경을 보호하고 온천자원을 아끼고 보존하여 후손에게 물려준다.
- 전통문화 유산과 예술을 가꾸고 계승하여 시민생활의 질을 높인다.
- 창의력 계발과 인재 양성으로 건강하고 활력있는 사회를 만든다.
- 친절하고 예의바르며 맡은 일에 최선을 다하는 아산시민이 된다.

아산의 상징

시정구호

기분좋은 변화,
활짝 웃는 아산

기분좋은 변화,
활짝 웃는 아산

심벌마크(ASAN SYMBOL)



전통을 의미하는 녹색과 첨단산업을 의미하는 청색이 한 방향으로 나아가는 사람의 형태로 표현

전통과 발전이 공존하는 아산시의 특징과 물결모양을 통해 시민이 함께하는 아산을 표현

시 브랜드(SMART ASAN)



스마트 아산(Smart Asan)

언어적 의미로 스마트(SMART)는 숨씨 좋은, 단정한, 맵시 있는, 현명한, 영리한, 세련된 등의 다양한 의미로 해석되나, 첨단과학이 발달하면서 인공지능 또는 인공지능 기술을 상징하여 세계최대의 LCD단지가 있는 첨단산업 도시 아산을 상징한다.

Smart란?

S(Spring) - 도약(활력의 도시), 온천(hot spring)의 도시

M(Mankind) - 인간중심의 미래도시 아산

A(Art) - 예술, 문화가 살아 숨쉬는 도시

R(Renovation) - 혁신도시 아산

T(Technic) - 첨단기술도시 아산

아산의 상징

시목 (GINGKO TREE)



은행나무

우리 지방에 많이 분포된 나무로 가을에는 잎이 노란 단풍으로 물들어 아산시 전체를 황금색으로 채색하여 장관을 이룬다. 악조건에서도 꾸준히 성장하는 것은 우리 아산시민의 끈기와도 비슷하다.

시화 (MAGNOLIA)



목련

이른 봄, 잎이 나기 전에 먼저 화사한 붉은 꽃(紫木蓮)과 흰 꽃(白木蓮)을 피운다. 꽃말은 은혜로 천혜의 온천수를 상징한다.

시조 (Eurasian Eagle Owl)



수리부엉이

"으뜸"이라는 의미를 지녔고, 현명함과 영리함을 상징하는 새로 아산시의 발전상과 미래상을 담고 있다.

캐릭터 (Character)



아랑이

아산사랑의 줄임말. 아산의 사내(牙郎)인 소년 이순신과 아산 발전이 물결 넘쳐흐르기를(牙浪) 기원하는 의미를 담고 있으며, 수군인 이순신장군과 온천의 물을 상징한다

아산찬가 - 시민의 노래

작사 / 홍병선
작곡 / 강성인, 임종순



1. 설화산 이~ 잠을 깨 어~ 꿈
2. 푸른숲 에~ 넓은 평야~ 꿈



틀대는 ~ 새아침 맞으 며 ~
을 심는 ~ 새물결 곡교 천 ~



우리모두 손을 잡고 ~ 한
전해오는 충효바탕 ~ 자



마음이 ~ 되어 보자 ~ 아아
랑스런 ~ 문화유산 ~



밀려오는 새물결 타고서 빛내



보자우~리의~ 아산이여 ~ 겨레



의 ~깊은뜻~ 맥을 이어가니 ~ 눈부



시다 우리아산 ~ 가꿔가세 ~

이용자를 위하여

- 이 통계연보는 2015년 12월 31일(교육통계는 2016.4.1.)현재 기준을 기준으로 아산의 기본통계자료를 수집하여 수록하였으며, 기준일을 달리하는 통계는 별도의 표시를 하였습니다.
- 통계표의 계수중 단위 미만의 수는 사사오입을 원칙으로 한 것이므로 세목의 합계가 총수와 일치하지 않는 경우도 있습니다.
- 이 연보의 통계표 중 그 내용이 전년 호와 일치하지 않는 경우는 이번 호에서 올바르게 정정한 것입니다.
- 이 연보에서 1995년 이전자료는 통합전 온양시, 아산군의 자료를 합산한 것입니다.
- 통계자료의 출처는 통계표의 하단에 표기하였습니다.
- 통계표 중 사용된 부호의 뜻은 다음과 같습니다.
 - 『0』단위 미만 (영 포함)
 - 『-』해당 숫자 없음
 - 『...』해당 숫자 미상
 - 『P』잠정치임
 - 『e』추정치임
- 이 연보에 수록된 자료에 대하여 문의 사항이 있을 때에는 통계표 하단에 표기된 자료제공기관이나 아산시정책기획담당관실(041-540-2982)에 문의하시기 바랍니다.

INFORMATION

- This statistical yearbook contains basic statistical data as of December 31, 2015 and (Educational statistic data are based on the first of April 2016)and those with different datas are shown separately.
- Since the figures of under unit are rounded off to the nearest whole number, the sum of the details can be different from that of total figures.
- Contents different from those of the previous year are adjusted to fit to this year.
- In this “Statistical Yearbook”each datum before 1995 is the sum of the Onyang-si’s and Asan-Gun’s datum before being united in 1995.
- The source of data is shown below the table.
Symbols used:
 - 『0』 Under the unit(Include “0”)
 - 『-』 No figures concerned
 - 『...』 Unknown figures concerned
 - 『P』 Potential
 - 『e』 Estimated
- For more information, Please contact the organizations stated below the tables or the planning and Office of Administrative Policy in Asan si.(041-540-2982)

1. 시민생활



세대수 : 122,131호
(외국인세대 미포함)



인 구 : 311,143명
- 남 자 : 161,316명
- 여 자 : 149,827명
(외국인 포함)



학 생 수 : 74,918명
- 남 자 : 39,998명
- 여 자 : 34,920명
(2016. 4. 1. 기준)



출 생 : 3,760명
- 남 자 : 1,964명
- 여 자 : 1,796명
1 일 : 10.3명



사 망 : 1,506명
- 남 자 : 858명
- 여 자 : 648명
1 일 : 4.1명

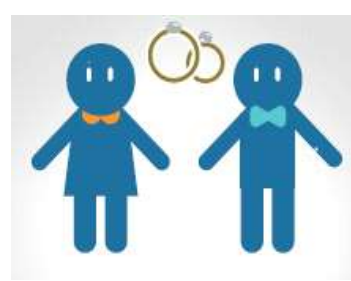

혼 인 : 2,176건
1 일 : 6.0건

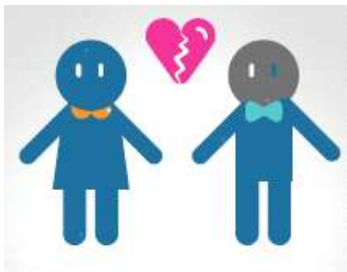

이 혼 : 696건
1 일 : 1.9건



전 입 : 41,674명
- 남 자 : 22,037명
- 여 자 : 19,637명
1 일 : 114.2명



전 출 : 40,349명
- 남 자 : 21,065명
- 여 자 : 19,284명
1 일 : 110.5명



재정자립도 : 36.7

재정자주도 : 51.7



주 택 수 : 134,997호

주택보급률 : 103.02%



수출액 : 46,303백만불

수입액 : 1,812백만불



하수도보급률 : 71.0%



급수량 : 108,360m³/일

상수도보급률 : 94.1%



건축허가 : 2,693동
(연면적) 508,526m²
- 주거용 : 1,081동
- 상업용 : 823동



교통사고 : 3,520건

1 일 : 9.6건



화 재 : 263건

1 주 : 5.1건



범죄발생 : 8,717건
(1 일 : 23.9건)

범죄검거 : 6,938건
(1 일 : 19.0건)

2. 행정구역

■ 행정



구분	읍	면	행정동	법정동	행정리(통)	반
아산	2	9	6	19	405(134)	2,578
구분	시	군	구	읍	면	동
충남	8	7	2	24	137	46

3. 토 지

▶ 지목별 면적

(단위 :Km²)

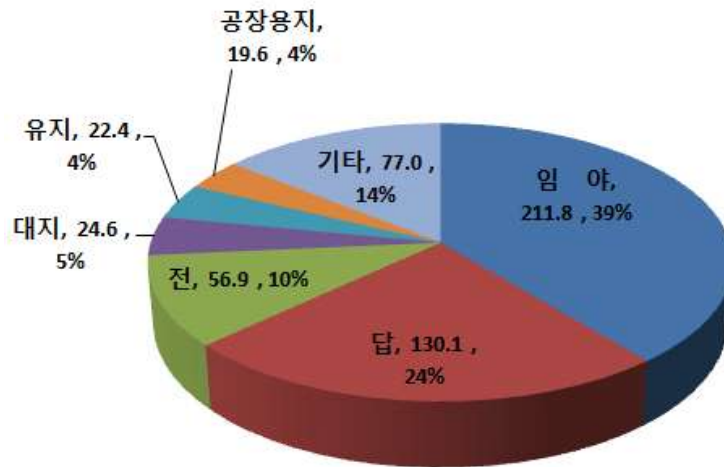

총 542.2Km²

▶ 읍면동별 면적

(단위 :Km²)

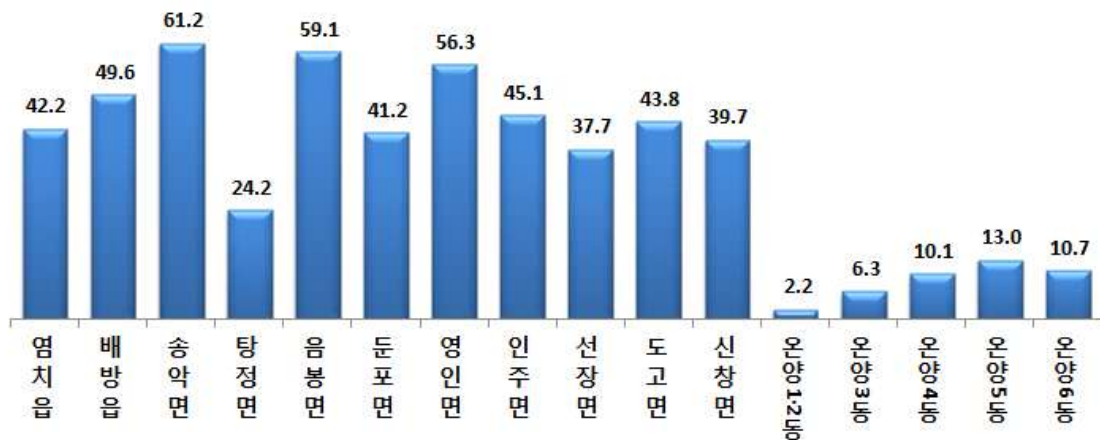

4. 인구 및 세대

▶ 충남도대비 인구 및 세대현황

(단위 :세대, 명)

구 분	세 대	인 구	성 별	
			남 자	여 자
충청남도	885,968	2,134,232	1,089,219	1,045,013
아산시	122,131	311,143	161,316	149,827
(비중)	13.8%	14.6%	14.8%	14.3%

※ 세대 - 외국인 제외, 인구 - 외국인 포함

▶ 연도별 인구 및 세대추이

(단위 :세대, 명)

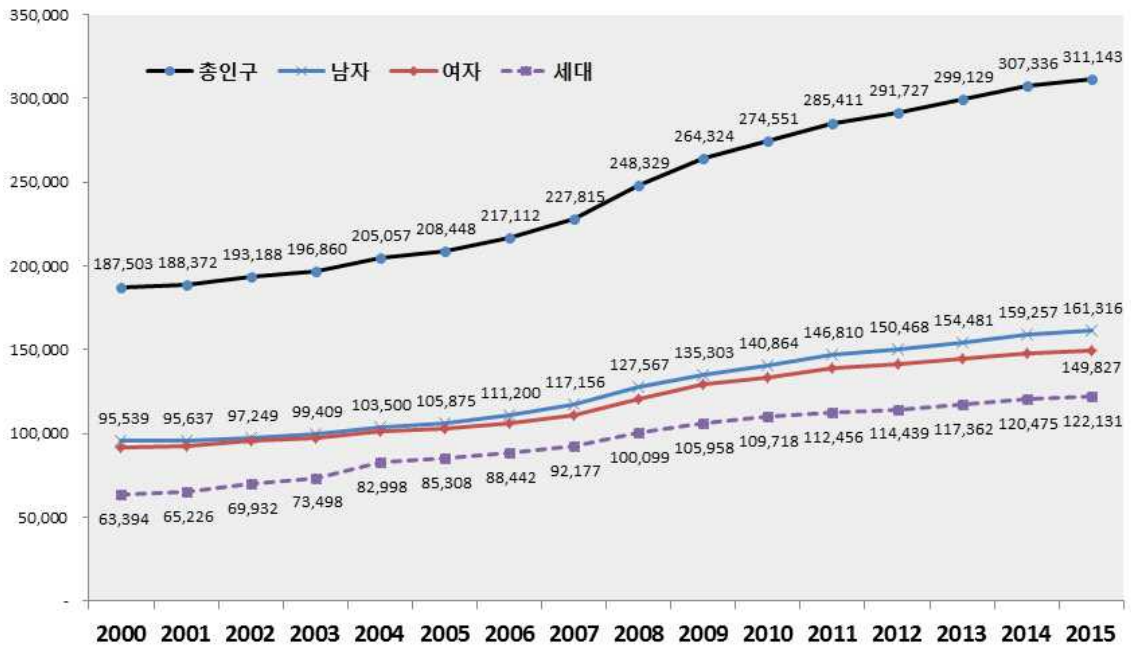

※ 세대 - 외국인 제외, 인구 - 외국인 포함

▶ 연령별 인구 피라미트

(단위 : %)

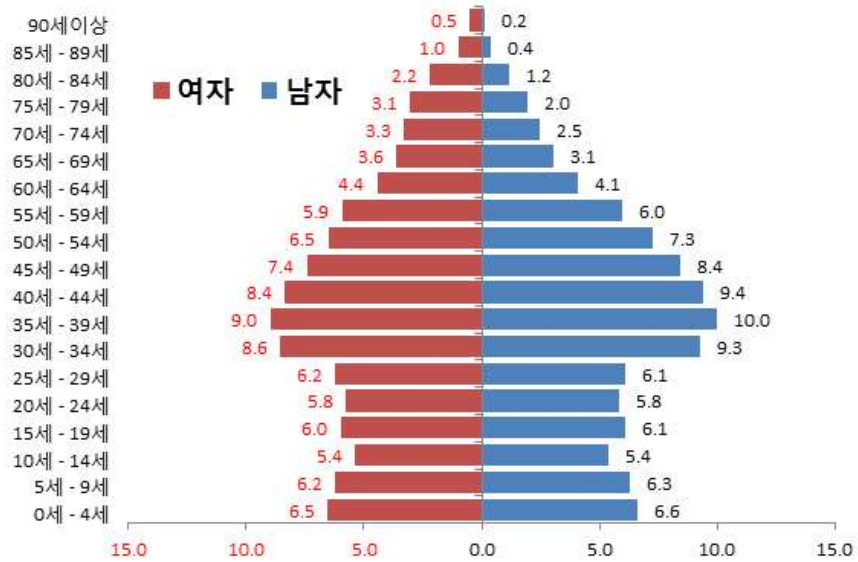

※ 외국인 제외

▶ 읍면동별 인구 및 세대현황

(단위 :세대, 명)

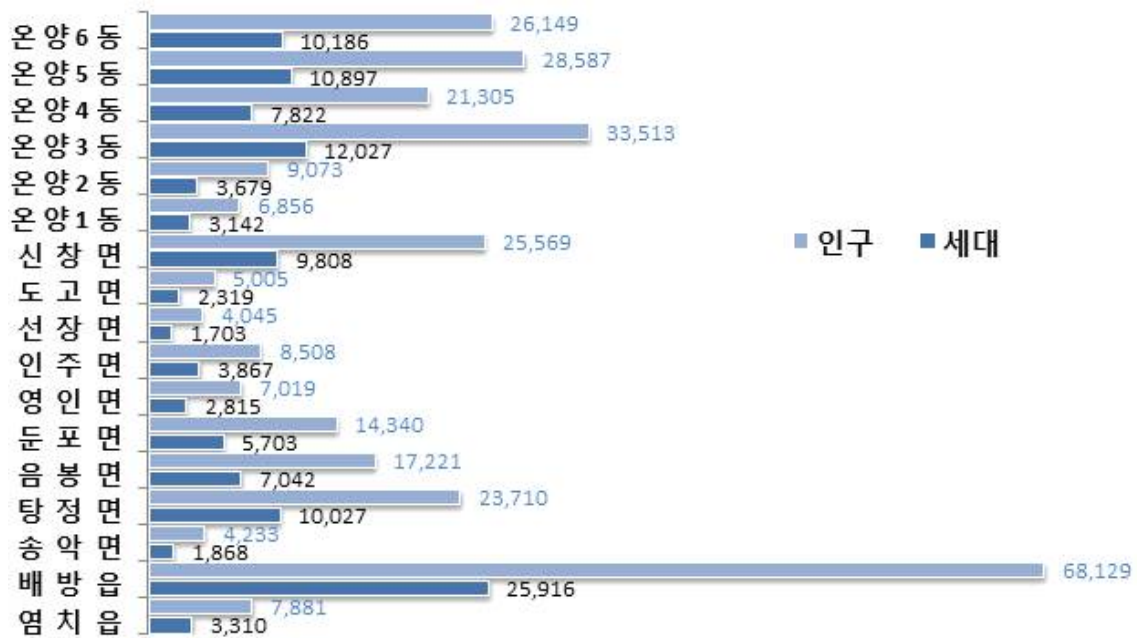

※ 세대 - 외국인 제외, 인구 - 외국인 포함

5. 전 력

▶ 용도별 사용량

(단위 : MWh)

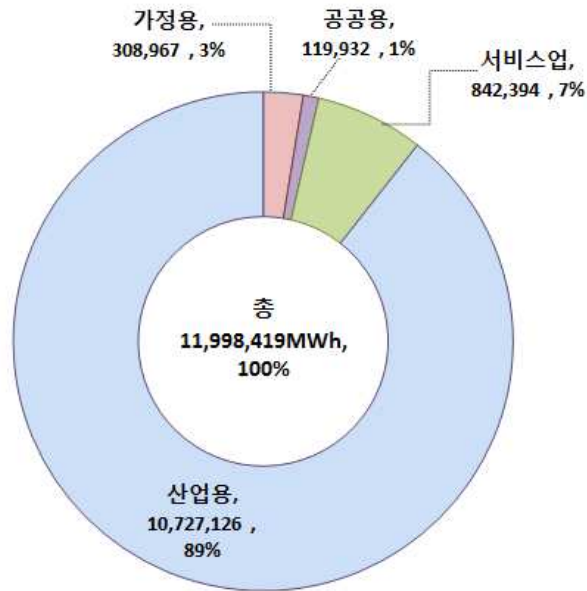

▶ 월별 사용량

(단위 : MWh)



6. 자동차

▶ 차종별

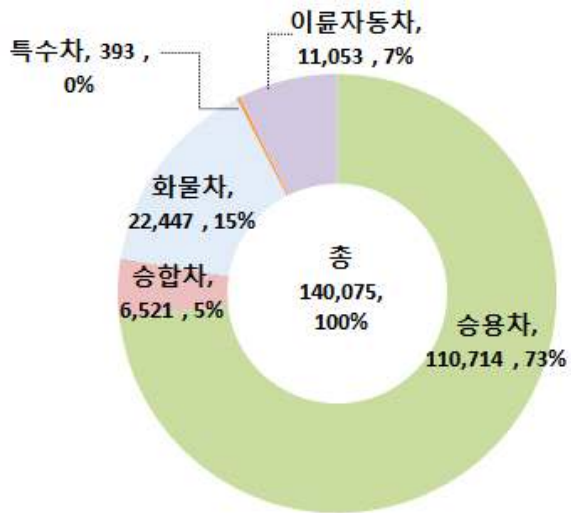

▶ 용도별

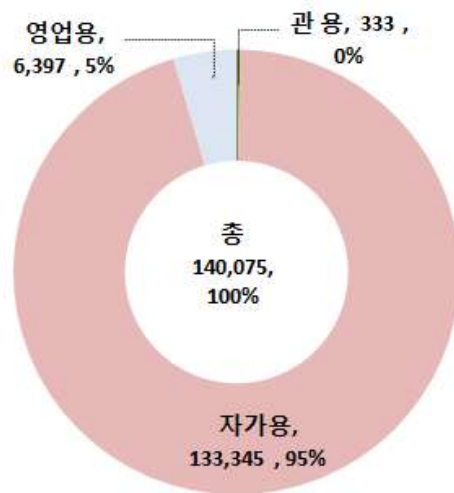

▶ 연도별 추세

(단위 : 대)

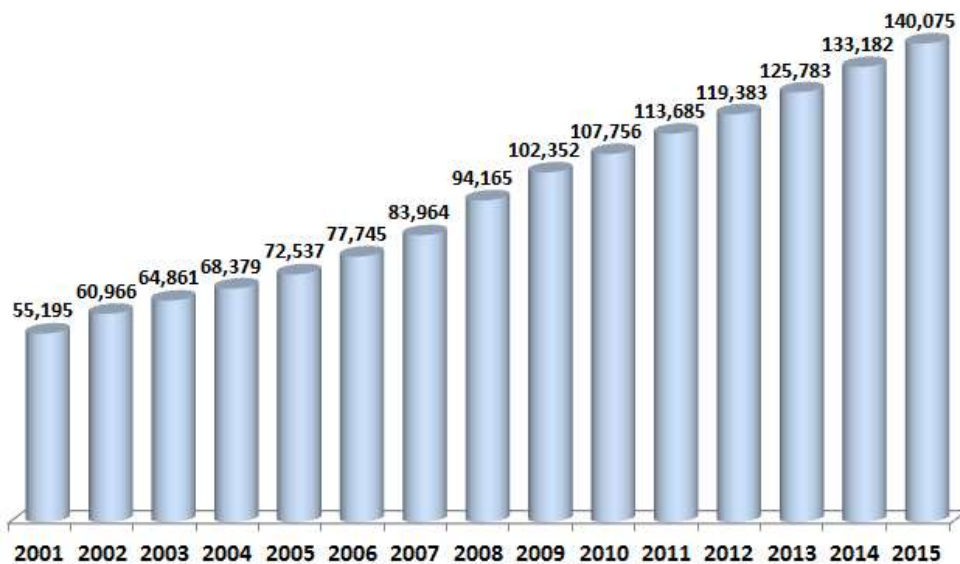

7. 건축허가

▶ 구조별

(단위 : 동)

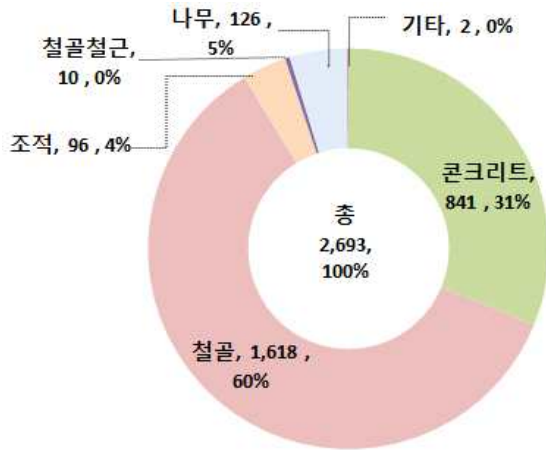

▶ 용도별

(단위 : 동)

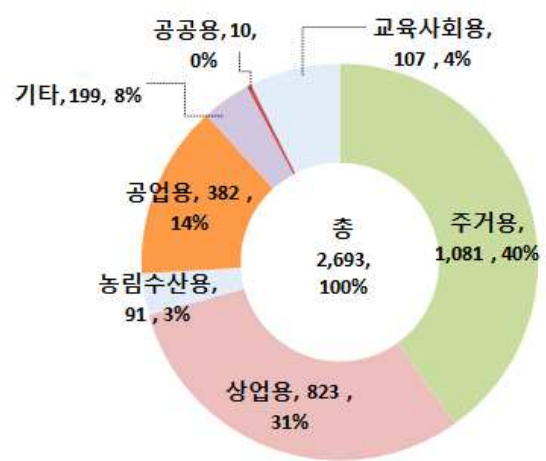

8. 도로

(단위 : m)

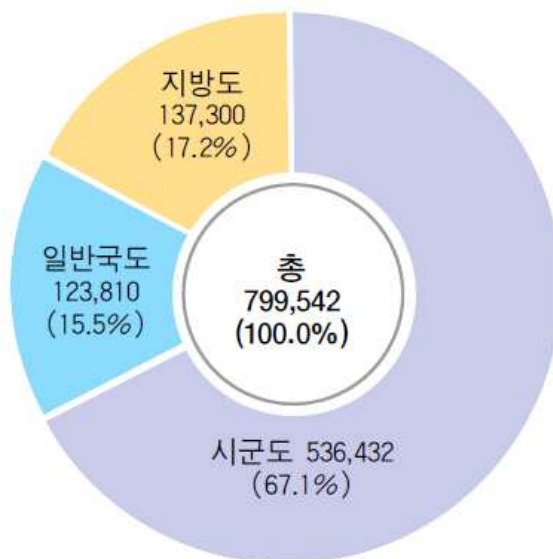

9. 학 교

▶ 학교 현황

(단위 : 개교)

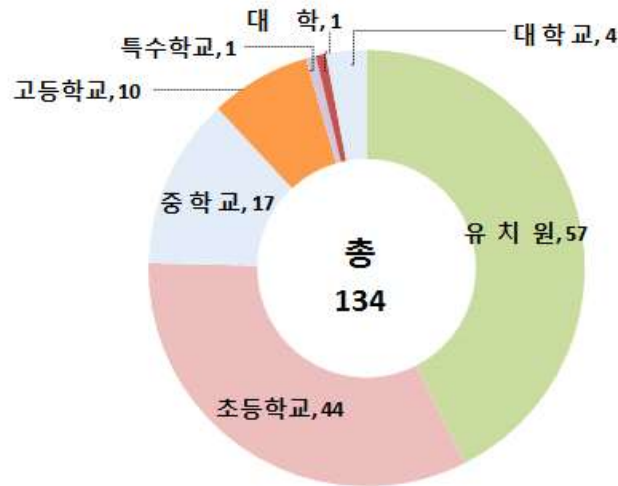

▶ 연도별 교원 및 학생수

(단위 : 명)

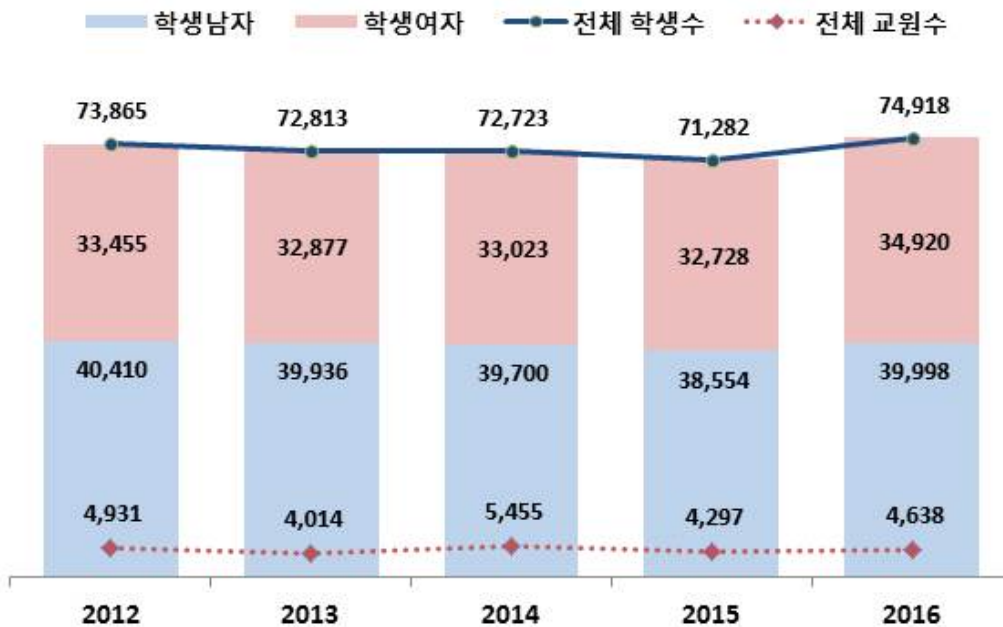

10. 지방세 징수

▶ 연도별 추이



▶ 도세

(단위 : 백만원)

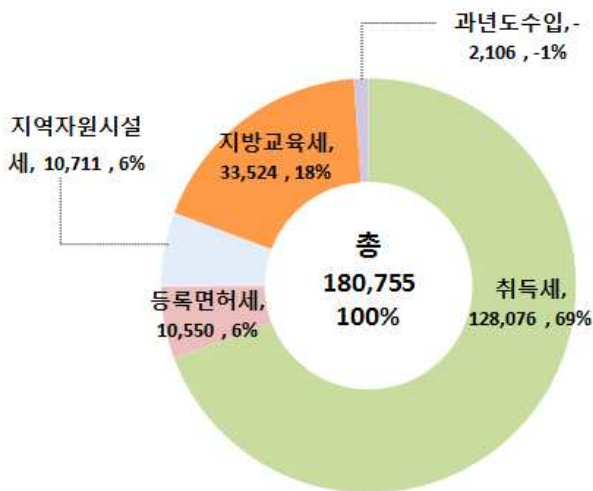

▶ 시군세

(단위 : 백만원)

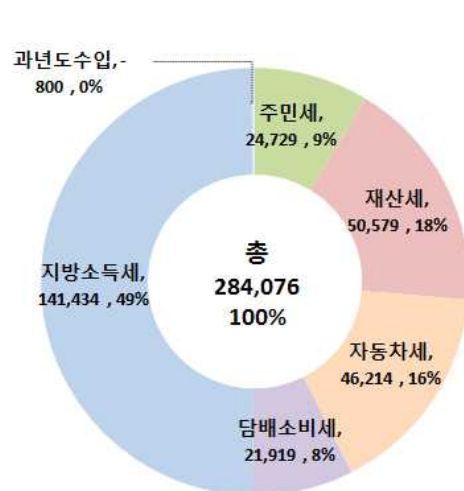

11. 재 정

▶ 예산

(단위 : 백만원)

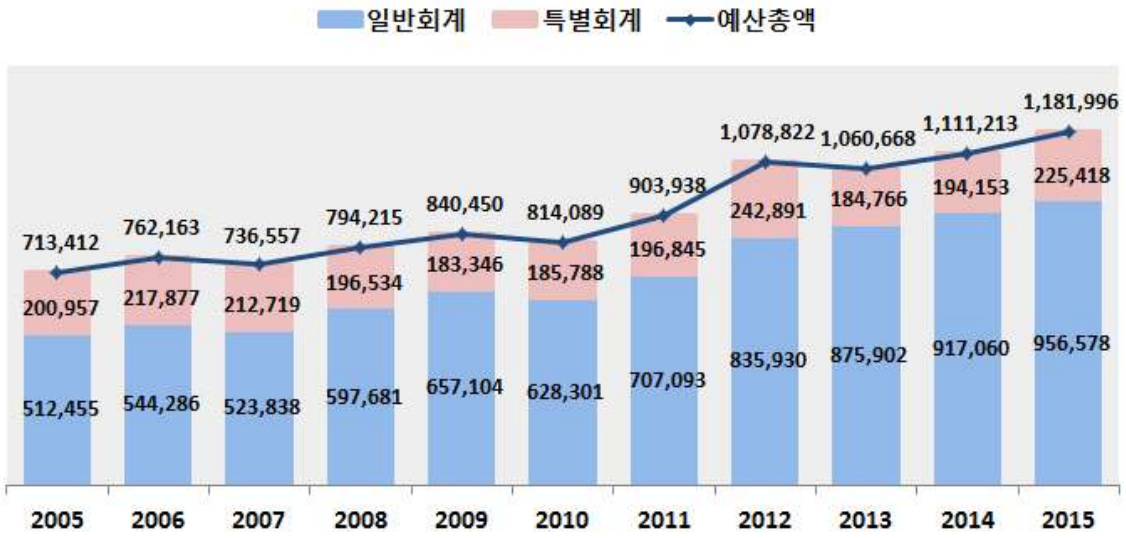

▶ 일반회계세입결산 (단위 : 백만원) ▶ 일반회계세출결산 (단위 : 백만원)

